



Cart'info

Bulletin d'information de la Société Romande de Cartophilie
Fondée en 1979 - mars 2026

Mot du Président

L'année 2026 a commencé de manière festive, avec notre repas convivial, le 12 janvier. Avec une participation de 29 personnes, cette manifestation fut un véritable succès. Nos activités ordinaires ont repris leur cours à partir du 13 février. Le détail vous en est donné dans notre rubrique «A vos agendas».

Afin de réduire quelque peu les coûts de notre journal, nous avons pris la décision, d'entente avec le comité, d'insérer dans les prochains numéros de Cart'Info des annonces publicitaires. Si des membres connaissent des annonceurs, c'est volontiers que le comité en prendra note (au prix de 50 francs l'annonce par édition. Nous mettrons également dans notre journal une rubrique «petites annonces» pour des membres qui désireraient publier un message ou une recherche de cartes en rapport avec leur thème de collection. Il vous

en coûtera la modique somme de 10 francs par annonce et par édition.

Je vous avais parlé, lors de la séance de décembre et du dernier Cart'info de la mise à disposition de cadres d'exposition. Maintenant ces cadres ont été livrés et déposés dans un local situé à la maison de paroisse de Pully. Ils sont à disposition pour les 3 sociétés (SLT, SPR, SRC). Nous disposons de 60 vitrines ce qui représente un total de 720 pages A4 à exposer.

La Société Romande de Cartophilie est la société invitée de la Bourse-Exposition de Renens qui se déroulera à la salle des spectacles le 1^{er} mars 2026. A cette occasion, 7 de nos membres ont réservé 17 cadres pour exposer une partie de leur collection de cartes sur des thèmes variés et multiples (illustrateurs, chats, fantaisies, fêtes de tir, Lausanne etc.) Venez nombreux visiter cette exposition.

N'oubliez pas notre prochaine assemblée générale du 13 mars.

Dans l'attente de vous rencontrer prochainement, votre président vous envoie ses amicales salutations.

Christian Bobst



Souvenirs du repas du 16 janvier

Société romande de Cartophilie, c/o Ch Christian Bobst, ch. du Vallon 90, Burier, 1814 La-Tour-de-Peilz

Président: Christian Bobst, tél. 079 449 55 28, president@cartophilie.ch

Secrétariat: admin@cartophilie.ch ou bourses@cartophilie.ch

Rédactrice: redactrice@cartophilie.ch

Webmaster: bulletin@cartophilie.ch

Trésorier: caisse@cartophilie.ch

cartophilie.ch - imprimé en Suisse

Cartes postales à système « Leporello »

Le «Leporello» est une longue feuille pliée en accordéon qui se déploie pour afficher ses images en ribambelle.

Le «Leporello», c'est d'abord le nom du livre en accordéon ou livre-frise. Son origine vient d'Asie.

Cette technique est devenue à la mode en Europe à la fin du XVIII^e siècle et c'est justement le 29 octobre 1787 que Mozart composa l'opéra Don Giovanni. Son valet, nommé Leporello, est seul sur scène avec Elvire, épouse abandonnée par Don Giovanni. Il déplie alors un long papier en accordéon et énumère la liste des conquêtes féminines de son maître.

La forme du «Leporello» a été beaucoup utilisée pour présenter des cartes postales. On en trouve dans beaucoup de pays, de tous styles. Dans ma présentation, vous verrez des «Leporellos» suisses, français et anglais.

Arlette Gotti

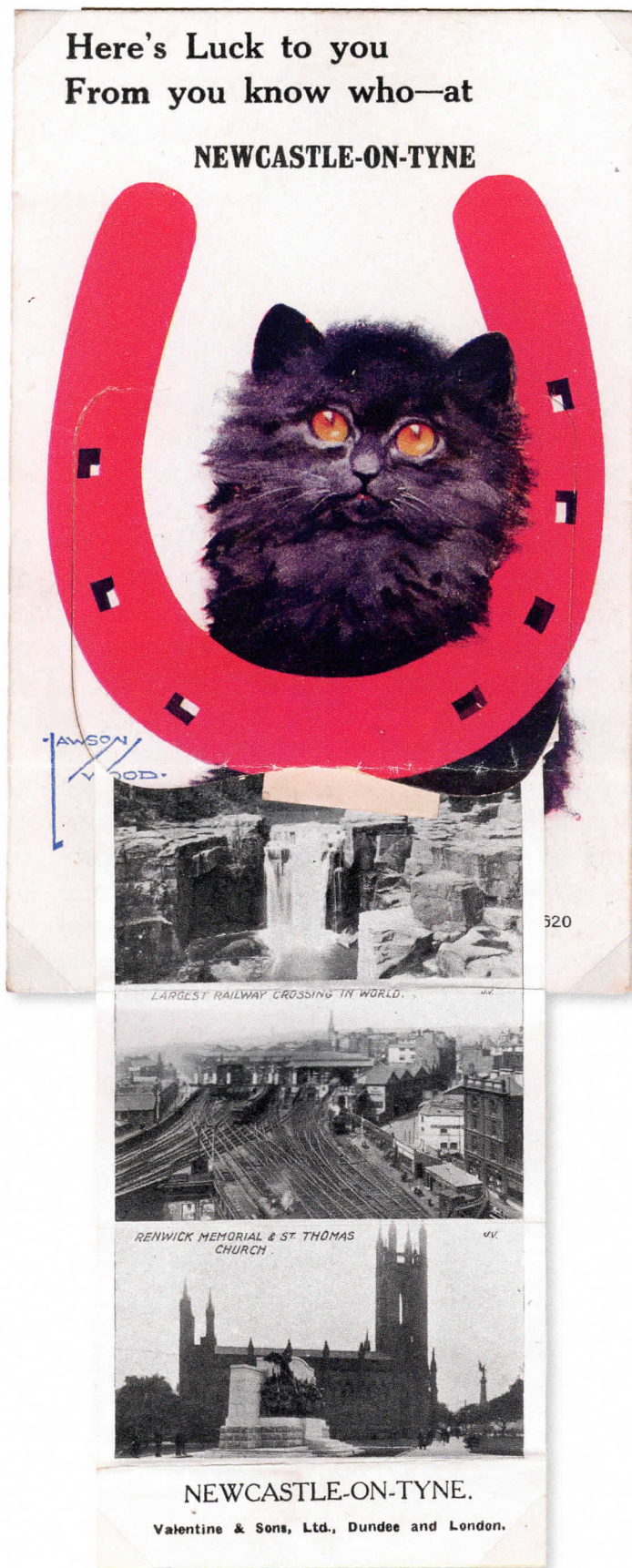





CAERNARVON.
THE "DAINTY" SERIES.

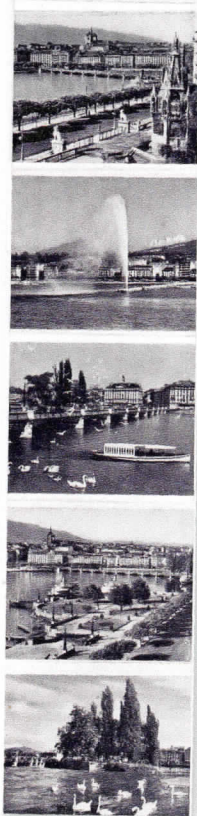
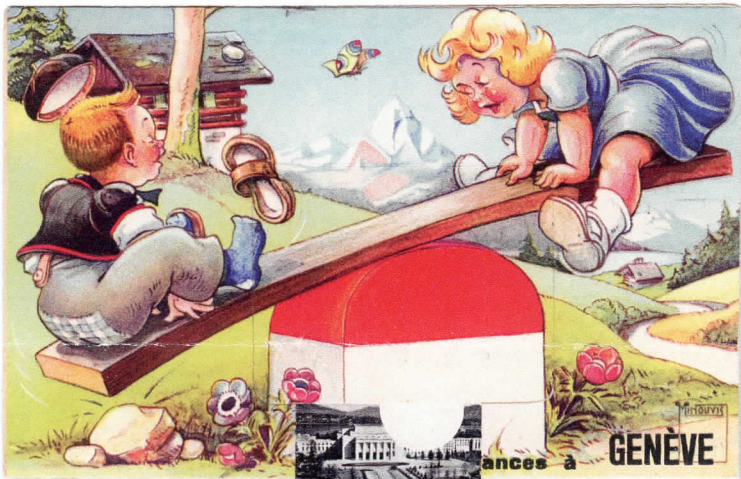

Hôtels lausannois disparus

À l'instar de la plupart des villes de Suisse et d'Europe, l'hôtellerie lausannoise prospère au début du XX^e siècle, grâce surtout à l'essor du tourisme. La population aisée voyage, découvre les plaisirs de la villégiature, du sport ou du thermalisme. Parallèlement au développement hôtelier des stations alpines, les villes situées au bord de lacs connaissent un attrait particulier pour des visiteurs avides de découvertes architecturales, paysagères ou culturelles. En outre, la présence de nombreux établissements bancaires et d'entreprises industrielles sur le territoire helvétique favorise un tourisme d'affaires. Cet essor économique attire de nombreux voyageurs suisses et étrangers qui nécessitent des besoins d'hébergement.

La vitalité de cette nouvelle activité économique florissante est représentée par les très nombreuses cartes postales éditées pour faire connaître l'offre hôtelière locale à l'aube du XX^e siècle. Malheureusement une grande partie des hôtels lausannois d'alors ont disparu. La liste est trop longue pour les énumérer tous. Certains établissements ont subsisté et ont été modernisés, tels les Hôtels Beau-Rivage, le Château d'Ouchy, l'Hôtel Continental, l'Hôtel Mirabeau, l'Hôtel de la Paix, le Palace ou le Royal-Savoy. D'autres ont été affectés à d'autres usages, comme l'Hôtel Cecil devenu une clinique réputée, l'hôtel Beau-Séjour qui a été transformé pour héberger une partie de l'administration communale pendant des décennies, avant d'être définitivement démoli ou l'Hôtel de la Prairie, à Chailly, devenu un des foyers d'accueil de la Fondation Eben-Hézer.

Mais de très nombreux hôtels ont totalement disparu du paysage lausannois. Leur démolition a laissé place à des constructions nouvelles affectées à d'autres buts. Heureusement, leur souvenir perdure grâce aux cartes postales éditées au moment où leur activité était à son apogée. Les illustrations ci-jointes en constituent un vibrant témoignage.

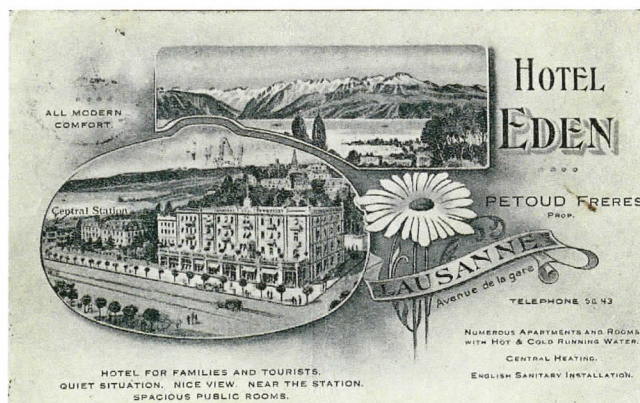

HÔTEL JURA-SIMPLON

CONFORT MODÈRNE · PRIX MODÉRÉS

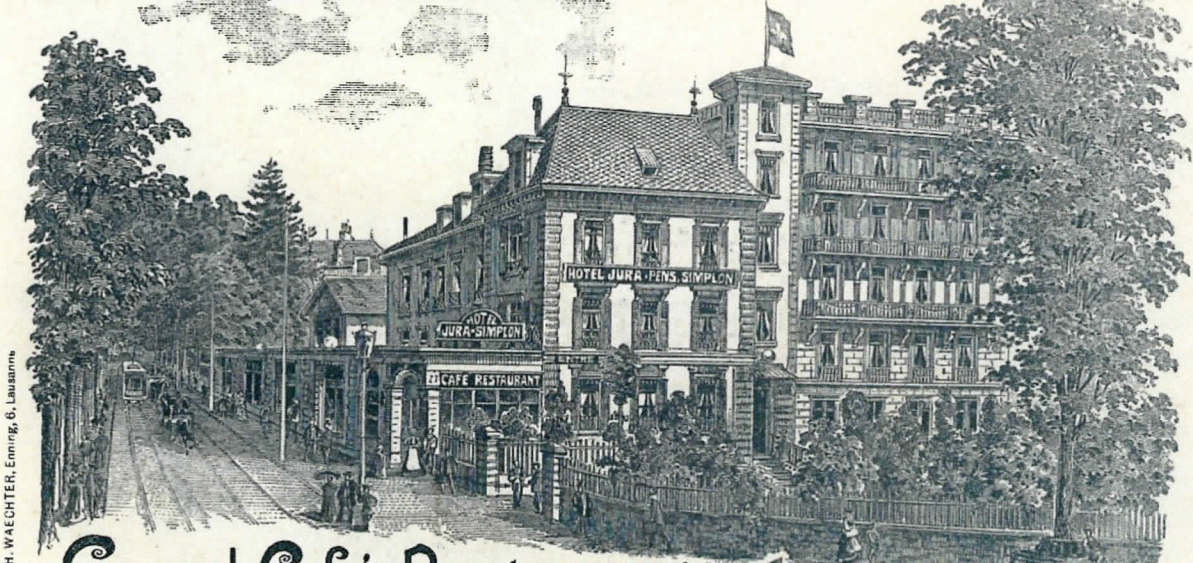

imp. du Progrès, H. WAECHTER, Embray, 6, Lausanne

Grand Café-Restaurant **LAUSANNE**
B. Bisinger, Propriétaire. près de la gare. Avenue de la gare.



Lausanne - Hôtel du Grand Pont

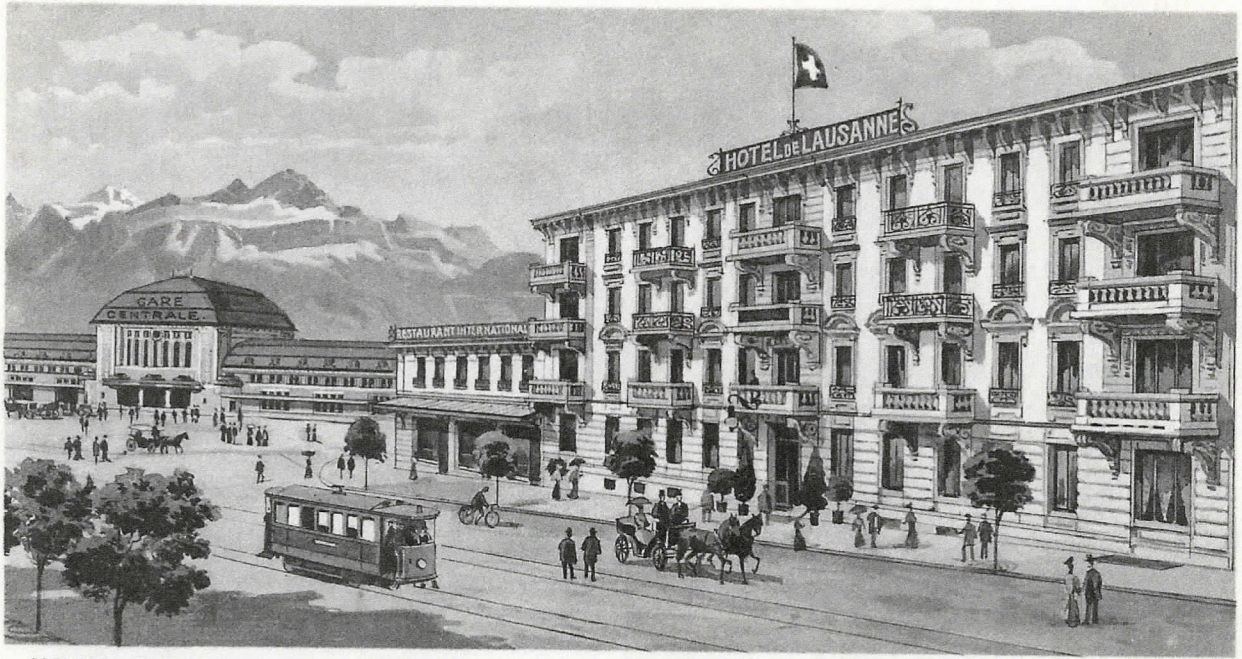

HOTEL DE LAUSANNE & RESTAURANT INTERNATIONAL - LAUSANNE



A. TRUB & CH. LAUSANNE & ARBAU.

PENSION
REGINA-BRISTOL
LAUSANNE (SUISSE)
Beau-Séjour, 1



A. TRUB & CH. LAUSANNE & ARBAU.

Hôtel-Pension Windsor - Lausanne, (Suisse)



À vos agendas

Vendredi 13 mars 2026, dès 10h30
Assemblée générale, dès 11h
Puis repas et réunion Echange-vente

Vendredi 24 avril 2026, dès 10h30
Réunion Echange-vente + repas

Vendredi 15 mai 2026, dès 10h30
Réunion Echange-vente + repas

Dimanche 31 mai 2026, de 09h. à 16h.
Bourse aux cartes postales
et vieux papiers

**Coss-Arena, rte de Morges,
1304 Cossonay**

Vendredi 26 juin 2026, dès 10h30
Réunion Echange-Vente + repas
+ Vente aux enchères, dès 13h30

Vendredi 4 septembre 2026, dès 10h30
Echange-Vente + repas

Lieu des réunions :
Centre Sportif de la Tuilière
Rte de Romanel 20
1018 Lausanne
(à côté du nouveau stade)